

Nr kolejny pisma ..... PM

Data wpływu ..... 26.09.2018.

Imię i Nazwisko pracownika .....

Podpis .....  
Marek Górecki

**POKRYCIE BOISKA ASFALTOWEGO NAWIERZCHNIĄ  
SPORTOWĄ –MODUŁOWĄ GERFLOR SPORT COURT  
PUBLICZNEJ SZKOŁY PODSTAWOWEJ NR 5  
Z O.I. IM. EMILII PLATER W KLUCZBORKU**





Kluczborski  
**Budżet**  
OBYWATELSKI

Załącznik nr 2  
do Zarządzenia nr AO.0050.115.2019  
Burmistrza Miasta Kluczborka  
z dnia 24 czerwca 2019r.

URZĄD MIEJSKI  
w Kluczborku  
KANCELARIA OGÓLNA

wpł.  
dnia **26. 09. 2019**

Nr rej. ....

Podpis .....

Numer identyfikacyjny zadania,

tw. ID. **GM.3020.1.5.2019.M6**  
(wpisuje właściwa komórka organizacyjna  
Urzędu Miejskiego w Kluczborku)

**Formularz zgłoszeniowy propozycji zadania  
do Kluczborskiego Budżetu Obywatelskiego  
na rok 2020**

**Uwaga:**

Wypełnienie punktów 1-5 oraz 7-8, a także dołączenie listy, o której mowa w punkcie 9, jest obowiązkowe. Formularz należy wypełnić czytelnie - na maszynie, komputerowo lub ręcznie, wielkimi, drukowanymi literami, zgodnie z opisem.

**1. Tytuł zadania**

POKRYCIE BOISKA ASFALTOWEGO NAWIERZCHNIĄ SPORTOWĄ –MODUŁOWĄ  
GERFLOR SPORT COURT PUBLICZNEJ SZKOŁY PODSTAWOWEJ NR 5 Z O.I.  
IM. EMILII PLATER W KLUCZBORKU

- 2. Nr obszaru, Lokalizacja, miejsce realizacji zadania** (tutaj proszę podać dokładny adres, nr działki, arkusz mapy działki, opisać miejsce albo obszar, w którym ma być realizowane zadanie, w celach pomocniczych zalecane jest dołączenie mapy, szkicu sytuacyjnego i/lub zdjęcia terenu/obiektu, którego dotyczy propozycja zadania- ewentualne dodatkowe załączniki proszę wymienić w punkcie 6)

Nr działki 17/3 ark. mapy 5 o powierzchni 0,7057 ha  
Publiczna Szkoła Podstawowa Nr 5 z Oddziałami Integracyjnymi im. Emilii Plater w Kluczborku  
Ul. Konopnickiej 17, 46-203 Kluczbork

**3. Opis zadania** (Proszę opisać co dokładnie ma zostać wykonane w ramach zadania, wskazać jego główne założenia i działania, które będą podjęte przy jego realizacji).

Przygotowanie i pokrycie boiska asfaltowego na terenie Publicznej Szkoły Podstawowej Nr 5 Z O.I. w Kluczborku, nawierzchnią (akrylową) sportowo-modułową typu Gerflor Sport Court w wymiarze 40m x 21m.

Bardzo niebezpieczna powierzchnia asfaltowa boiska sportowego (do gier w piłkę ręczną, koszykową, futsal) zostanie zastąpiona nawierzchnią akrylową modułową typu Gerflor Sport Court, co zapewni dzieciom i młodzieży korzystanie z obiektu, wpłynie na poprawę zdrowotności oraz zabezpieczy przed urazami stawów i kontuzjami sportowymi dzieci z terenu Kluczborka.

Jednocześnie zastosowanie nowej wykładziny zwiększy udział młodych ludzi w zajęciach sportowych w ramach wychowania fizycznego oraz zajęć popołudniowych na obiekcie otwartym, do dyspozycji wszystkich mieszkańców. Da to możliwość organizacji nowych zajęć sportowych na obiekcie.

**4. Uzasadnienie** (Proszę napisać, jaki jest cel realizacji zadania, jakiego problemu dotyczy i jakie rozwiązania proponuje, a także uzasadnić, dlaczego zadanie powinno być zrealizowane i jakie grupy mieszkańców skorzystają z realizacji zadania).

Proponowane zadanie jako główny cel stawia poprawę bezpieczeństwa dzieci, młodzieży i dorosłych podczas korzystania z obiektu sportowego. Bezpieczne nawierzchnie sportowe typu Gerflor Sport Court pozwolą na korzystanie przez dzieci i uczniów placówki szkolnej na całoroczną aktywność w godzinach popołudniowych oraz możliwość rozwoju kultury fizycznej przez młodzież i dorosłych mieszkańców Kluczborka po zajęciach i pracy w godzinach popołudniowych.

Wykonanie nowej nawierzchni poprawi bezpieczeństwo korzystających z obiektu i przyczyni się do propagowania zdrowego stylu życia oraz możliwość organizacji imprez sportowych.

Nawierzchnia typu Gerflor Sport Court nie wymaga kosztów konserwacji.

**5. Szacunkowe koszty zadania** (proszę uwzględnić wszystkie składowe części zadania oraz ich szacunkowe koszty).

Składowe części zadania	Koszt (brutto)
1. Przygotowanie podłoża asfaltowego pod wykładzinę typu Gerflor Sport Court	1 700zł
2. Ułożenie sportowych płytek zewnętrznych nawierzchni Gerflor Sport Court o wymiarze 41m x 21m (861m <sup>2</sup> )	120 540zł
3. Zamocowanie zatrząsków krawędziowych	1 500zł
4. Koszty montażu nawierzchni	1 260zł
5.	
<b>Łącznie:</b>	<b>125 000zł</b>

**6. Dodatkowe załączniki – nieobowiązkowe,** w tym mapy z zaznaczeniem lokalizacji zgłaszanego zadania, fotografie, wizualizacje, rysunki, szkice itp. (oraz inna dokumentacja pomocna przy zaopiniowaniu lub inne materiały będące w posiadaniu autora propozycji zadania)

- 1) Mapa działki nr 17/3 z zaznaczeniem boiska asfaltowego (Boisko nr 2)
- 2) Widok boiska asfaltowego z latu ptaka - zdjęcie
- 3) Widok boiska asfaltowego od ul. Kołłątaja
- 4) Wizualizacja boiska asfaltowego pokrytego wykładziną typu Gerflor Sport Court

STAROSTWO POWIATOWE  
w Kluczborku  
Wydział Budownictwa

PROJEKT ZAGOSPODAROWANIA DZIAŁKI  
skala 1:500

IMIEZCZĄCA: KLUCZBORK ul. KONOPNICKEJ DZ. NR 17/3  
KLUCZBORK - PUBLICZNA SZKOŁA PODSTAWOWA NR 5 W KLUCZBORKU Z ODZIAŁAMI  
INTEGRACYJNYMI - KLUCZBORK UL. KONOPNICKEJ 16

LEGENDA:  $\frac{9}{2}$  Bp

- Boisko nr. 1**  
 słup typu SSO 60/60/3p +FB W 100  
 A- oprawa typu VERTICAL FORWARD  
 THROW/TYPY IV 1x400W MH  
 B- oprawa typu PD2 150H-A HIT-DE-150W
- Boisko nr. 2**  
 słup typu SSO 60/50/3p +FB W 100  
 C- oprawa typu OCP-125B-PC/II HME 125W  
 (R60/48 - reduktor średnicy 60/48)
- R-1, R-2 - typu OSZ 53x80+F 53x85

IAŁKI  
A  
RACZYJ  
NR.

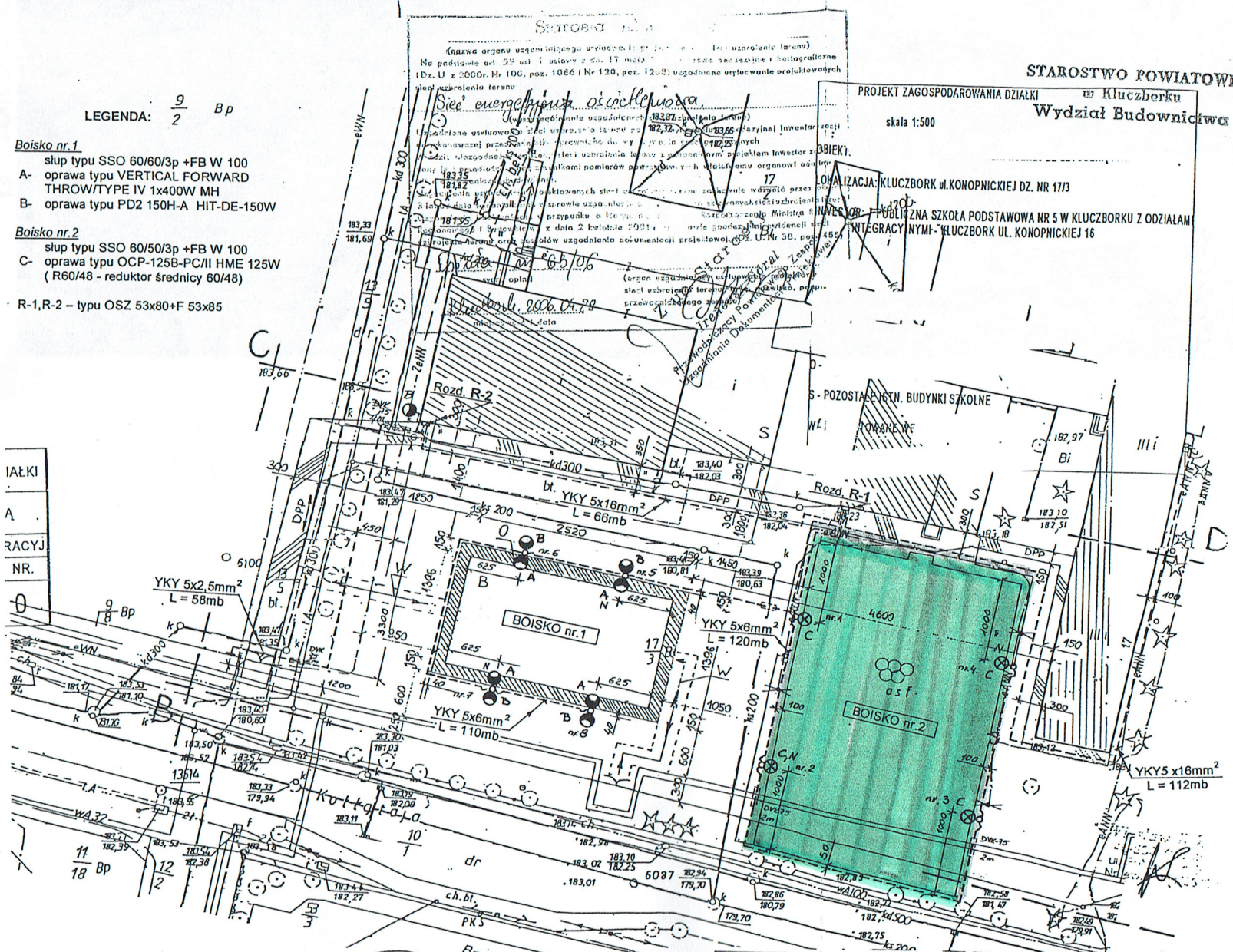

Zajaczkiewicz m.1.

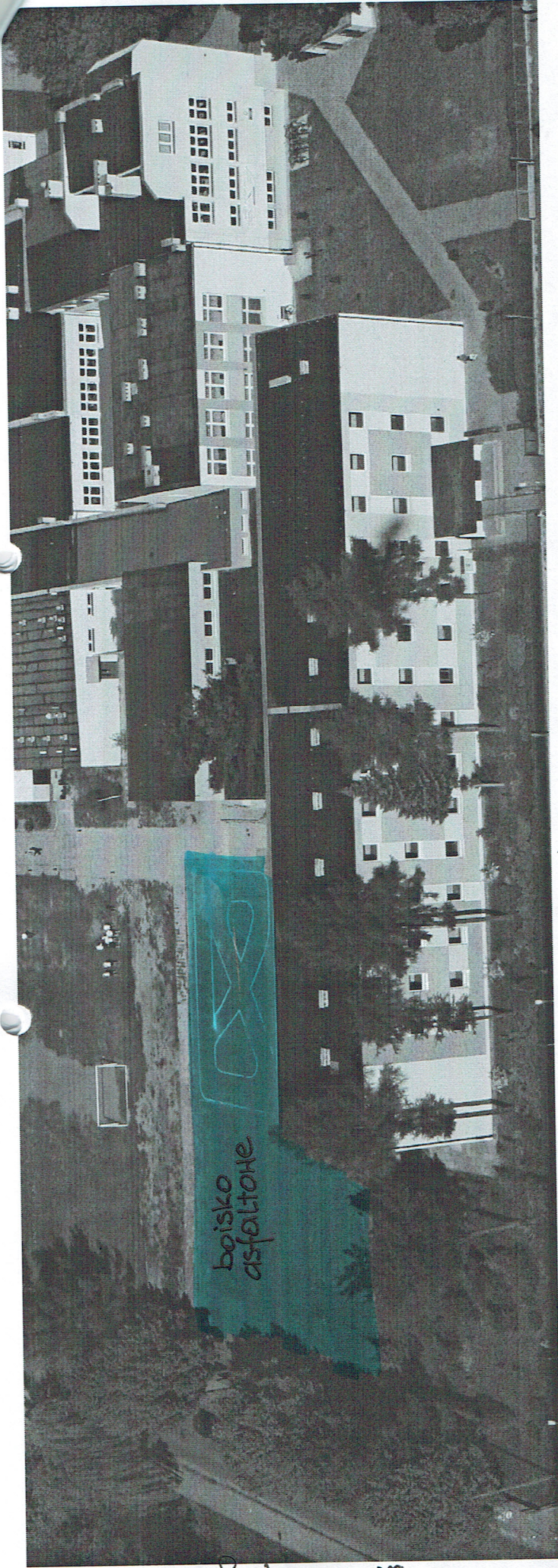

u. Kottaraja

u. Konopickiej 17

Google 4 Kofłataja

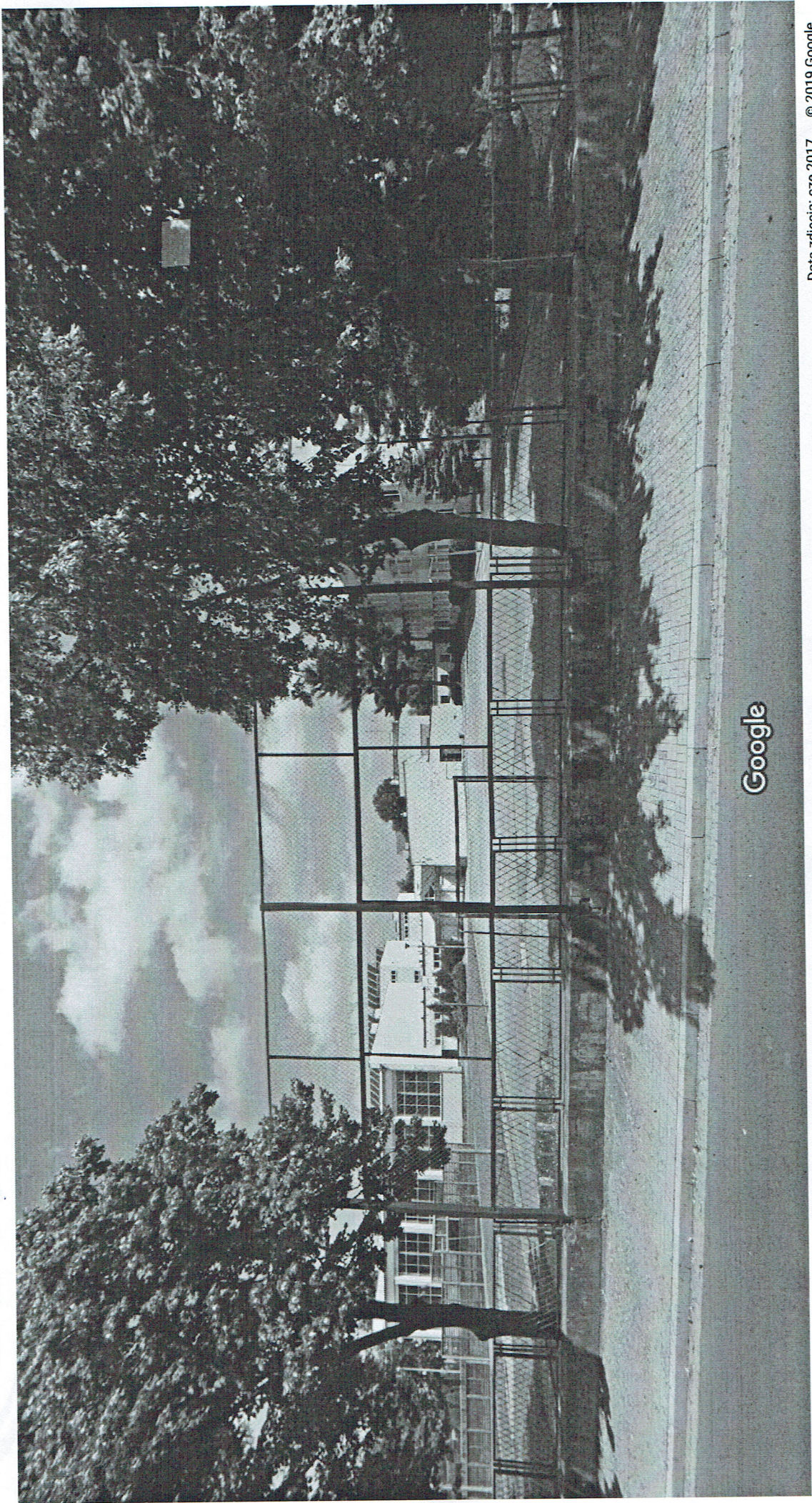

Data zdjęcia: cze 2017 © 2019 Google

**Szkoła Podstawowa nr 5 w Kluczborku**  
**Wariant I**

Boisko - piłka ręczna, 2 boiska do koszykówki

Kolorystyka :

stalowo błękitny



ciemno niebieski



granit



*Jolanta Mr. 4/11*





**Szkoła Podstawowa nr 5 w Kluczborku**  
**Wariant I**  
Boisko - piłka ręczna, 2 boiska do koszykówki

Kolorystyka :

stalowy błękitny



ciemny niebieski



granit



*Załącznik Nr 4/2*