

**UCHWAŁA NR XXIV/322/26  
RADY MIEJSKIEJ W KLUCZBORKU**

z dnia 29 kwietnia 2026 r.

**w sprawie zaliczenia dróg do kategorii dróg gminnych**

Na podstawie art. 18 ust. 2 pkt. 15 ustawy dnia 8 marca 1990 r. o samorządzie gminnym (Dz. U. 2025 r. poz. 1153 z późn. zm.), art. 7 ust. 1 i ust. 2 ustawy z dnia 21 marca 1985 r. o drogach publicznych (Dz. U. 2025 r. poz. 889 z późn. zm.), po zasięgnięciu opinii Zarządu Powiatu Kluczborskiego, Rada Miejska w Kluczborku uchwała co następuje:

**§ 1.** Zalicza się drogi wyszczególnione poniżej, stanowiące własność Gminy Kluczbork do kategorii dróg gminnych.

| Lp | Nazwa ulicy/drogi                    | Aktualny nr działki | Stary nr działki | Obręb     | Użytek | Właściciel      | Zarządca        | nr KW           | Nr załącznika graficz. |
|----|--------------------------------------|---------------------|------------------|-----------|--------|-----------------|-----------------|-----------------|------------------------|
| 1  | Fałata                               | 2005                | 122/2            | Kluczbork | dr     | Gmina Kluczbork | Gmina Kluczbork | OP1U/00040978/8 | 1                      |
| 2  |                                      | 1687                | 89/2             | Kluczbork | dr     | Gmina Kluczbork | Gmina Kluczbork | OP1U/00040978/8 |                        |
| 3  | Gierymskiego                         | 2422                | 185/1            | Kluczbork | dr     | Gmina Kluczbork | Gmina Kluczbork | OP1U/00040978/8 | 2                      |
| 4  | Ks. Skargi                           | 2533                | 206              | Kluczbork | dr     | Gmina Kluczbork | Gmina Kluczbork | OP1U/00058054/4 | 3                      |
| 5  |                                      | 2542                | 207              | Kluczbork | dr     | Gmina Kluczbork | Gmina Kluczbork | OP1U/00058054/4 |                        |
| 6  |                                      | 355/9               | 355/9            | Kluczbork | dr     | Gmina Kluczbork | Gmina Kluczbork | OP1U/00081144/2 |                        |
| 7  |                                      | 5/19                | 5/19             | Kluczbork | dr     | Gmina Kluczbork | Gmina Kluczbork | OP1U/00092098/4 |                        |
| 8  |                                      | 2544                | 208              | Kluczbork | dr     | Gmina Kluczbork | Gmina Kluczbork | OP1U/00058054/4 |                        |
| 9  | Ks. Skorupki                         | 2555                | 210              | Kluczbork | dr     | Gmina Kluczbork | Gmina Kluczbork | OP1U/00058054/4 | 4                      |
| 10 |                                      | 2553                | 209              | Kluczbork | dr     | Gmina Kluczbork | Gmina Kluczbork | OP1U/00058054/4 |                        |
| 11 |                                      | 355/4               | 355/4            | Kluczbork | dr     | Gmina Kluczbork | Gmina Kluczbork | OP1U/00081144/2 |                        |
| 12 |                                      | 5/8                 | 5/8              | Kluczbork | dr     | Gmina Kluczbork | Gmina Kluczbork | OP1U/00092098/4 |                        |
| 13 | Kard. Sapiehy (KDD)                  | 6/28                | 6/28             | Kluczbork | dr     | Gmina Kluczbork | Gmina Kluczbork | OP1U/00089872/0 | 5                      |
| 14 |                                      | 5/12                | 5/12             | Kluczbork | dr     | Gmina Kluczbork | Gmina Kluczbork | OP1U/00092077/1 |                        |
| 15 |                                      | 6/35                | 6/35             | Kluczbork | dr     | Gmina Kluczbork | Gmina Kluczbork | OP1U/00089872/0 |                        |
| 16 | Ligonia (odc. od ul. Jagiellońskiej) | 104/5               | 104/5            | Kluczbork | dr     | Gmina Kluczbork | Gmina Kluczbork | OP1U/00041913/2 | 6                      |
| 17 | Maczka                               | 285/7               | 285/7            | Kluczbork | dr     | Gmina Kluczbork | Gmina Kluczbork | OP1U/00040978/8 | 7                      |
| 18 |                                      | 349/1               | 349/1            | Kluczbork | dr     | Gmina Kluczbork | Gmina Kluczbork | OP1U/00040978/8 |                        |
| 19 | Michałowskiego                       | 2978                | 311              | Kluczbork | dr     | Gmina Kluczbork | Gmina Kluczbork | OP1U/00071073/0 | 8                      |

**§ 2.** Szczegółowe położenie i przebieg dróg wymienionych w § 1 jest oznaczone na szkicach stanowiących załączniki nr 1 - 8 do niniejszej uchwały.

**§ 3.** Wykonanie uchwały powierza się Burmistrzowi Kluczborka.

§ 4. Uchwała wchodzi w życie po upływie 14 dni od dnia ogłoszenia w Dzienniku Urzędowym Województwa Opolskiego.

Przewodniczący Rady  
Miejskiej w Kluczborku

**Piotr Sitnik**

Załącznik nr 1 do uchwały nr XXIV/322/26  
Rady Miejskiej w Kluczborku  
z dnia 29 kwietnia 2026 r.

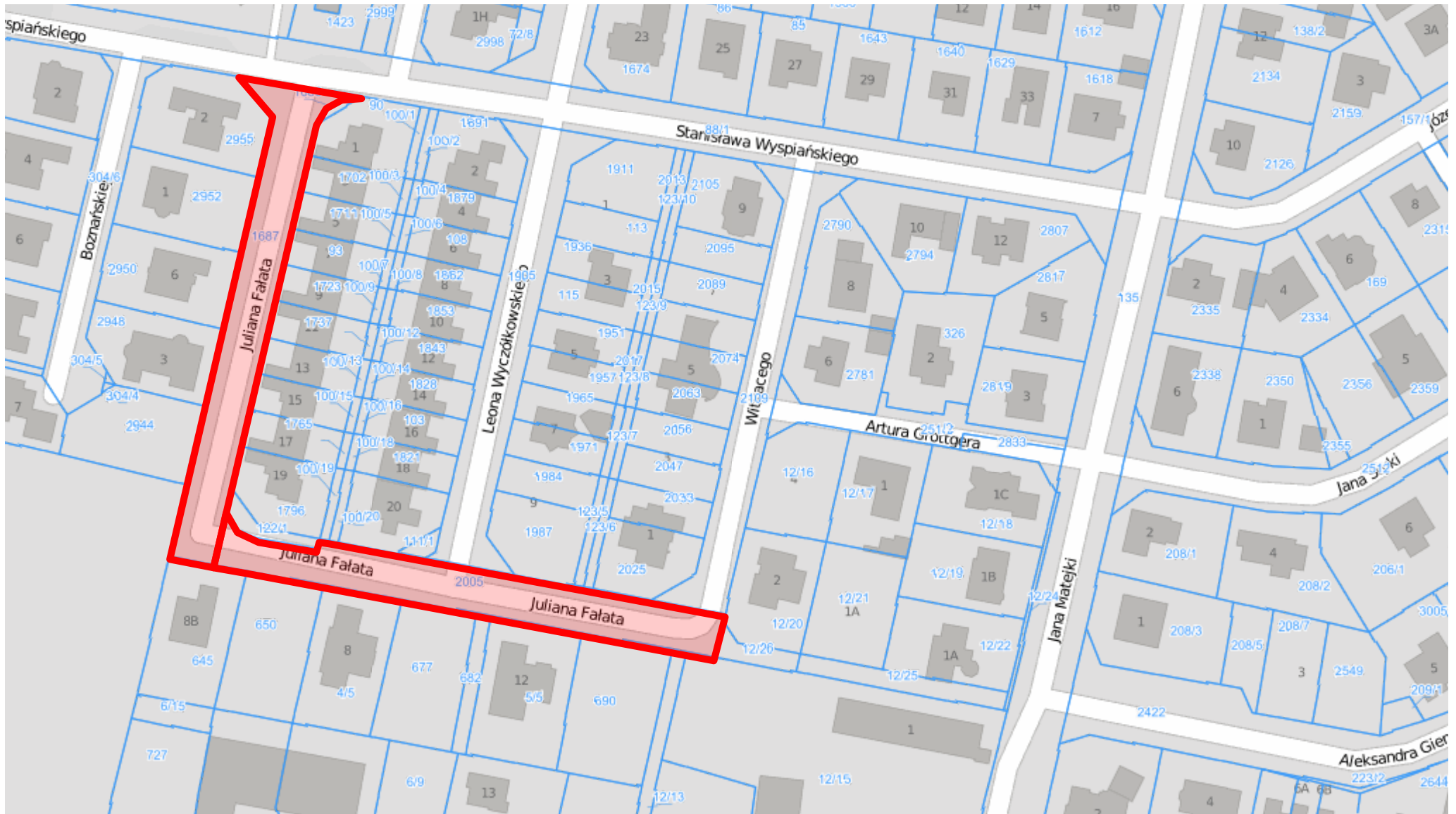

Załącznik nr 2 do uchwały nr XXIV/322/26  
Rady Miejskiej w Kluczborku  
z dnia 29 kwietnia 2026 r.

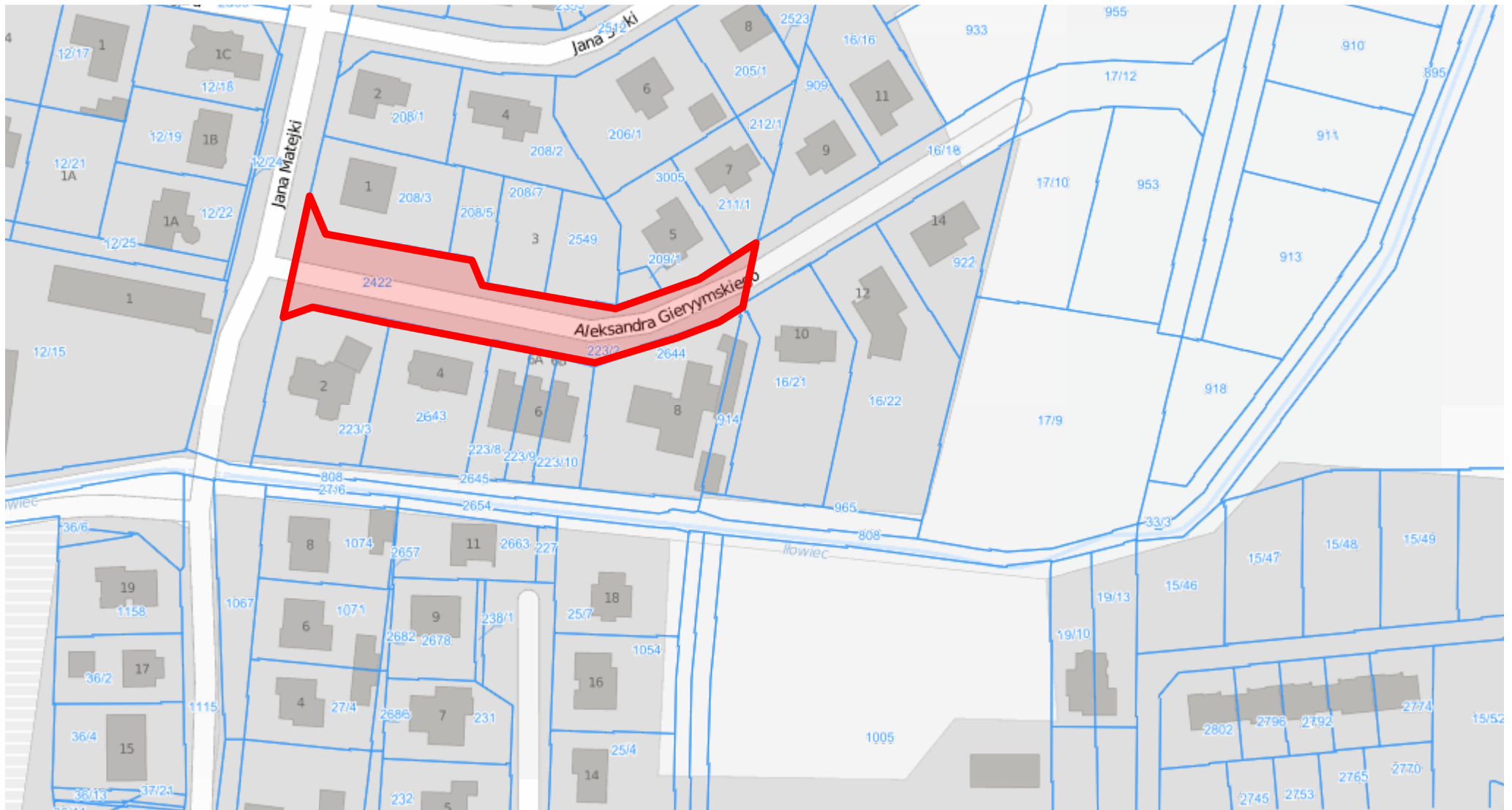

Załącznik nr 3 do uchwały nr XXIV/322/26  
Rady Miejskiej w Kluczborku  
z dnia 29 kwietnia 2026 r.

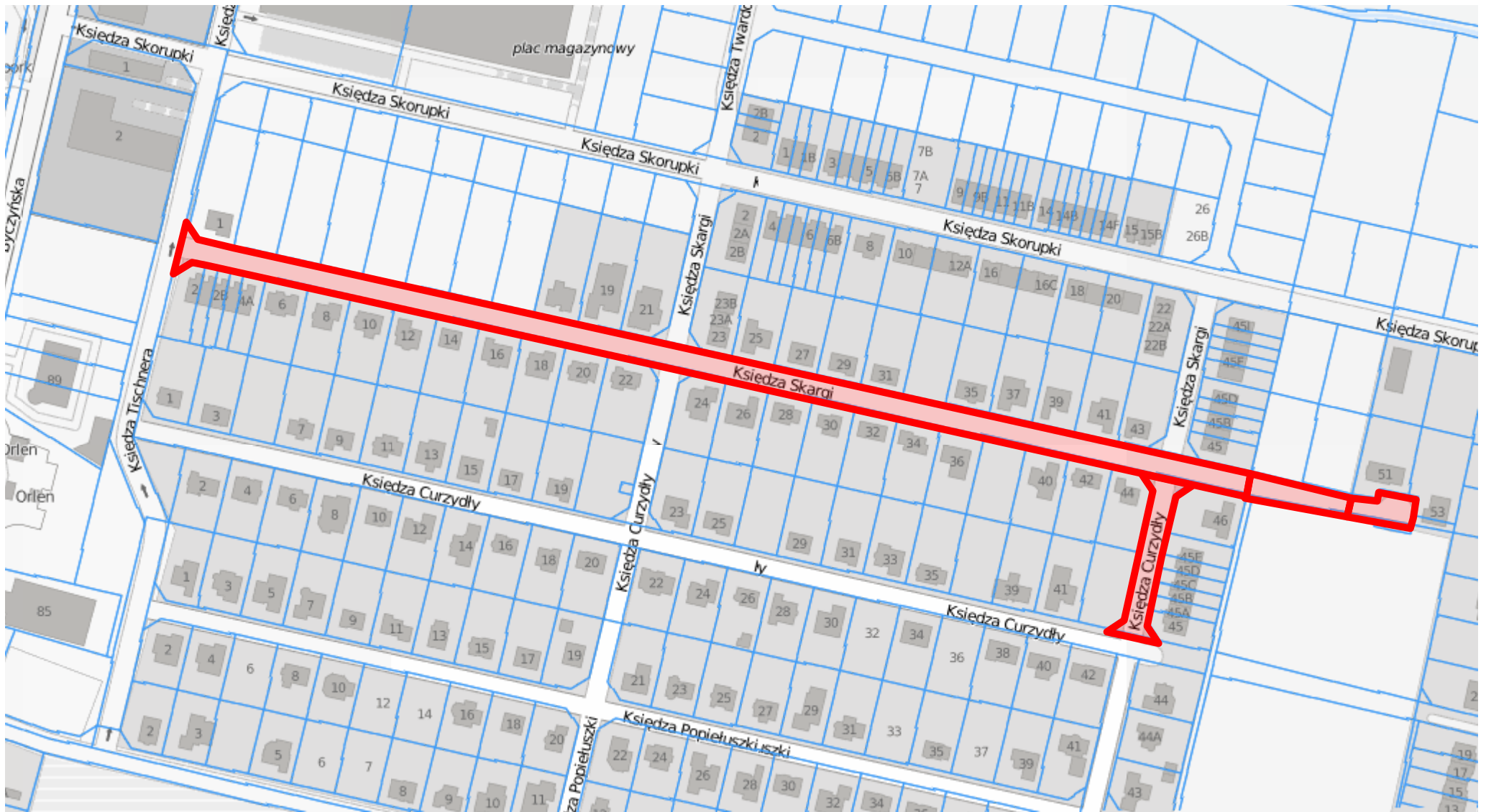

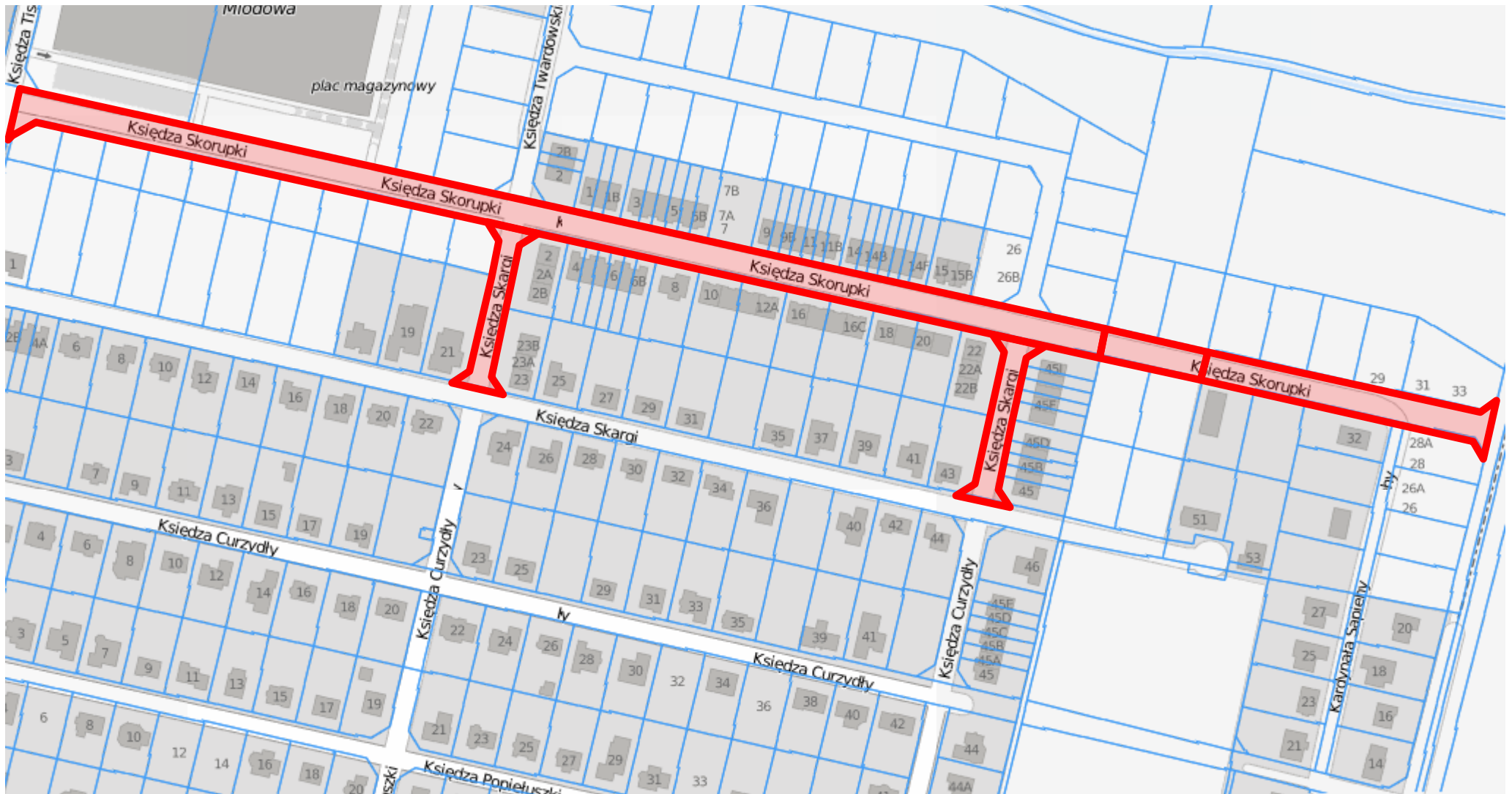

Załącznik nr 5 do uchwały nr XXIV/322/26  
Rady Miejskiej w Kluczborku  
z dnia 29 kwietnia 2026 r.

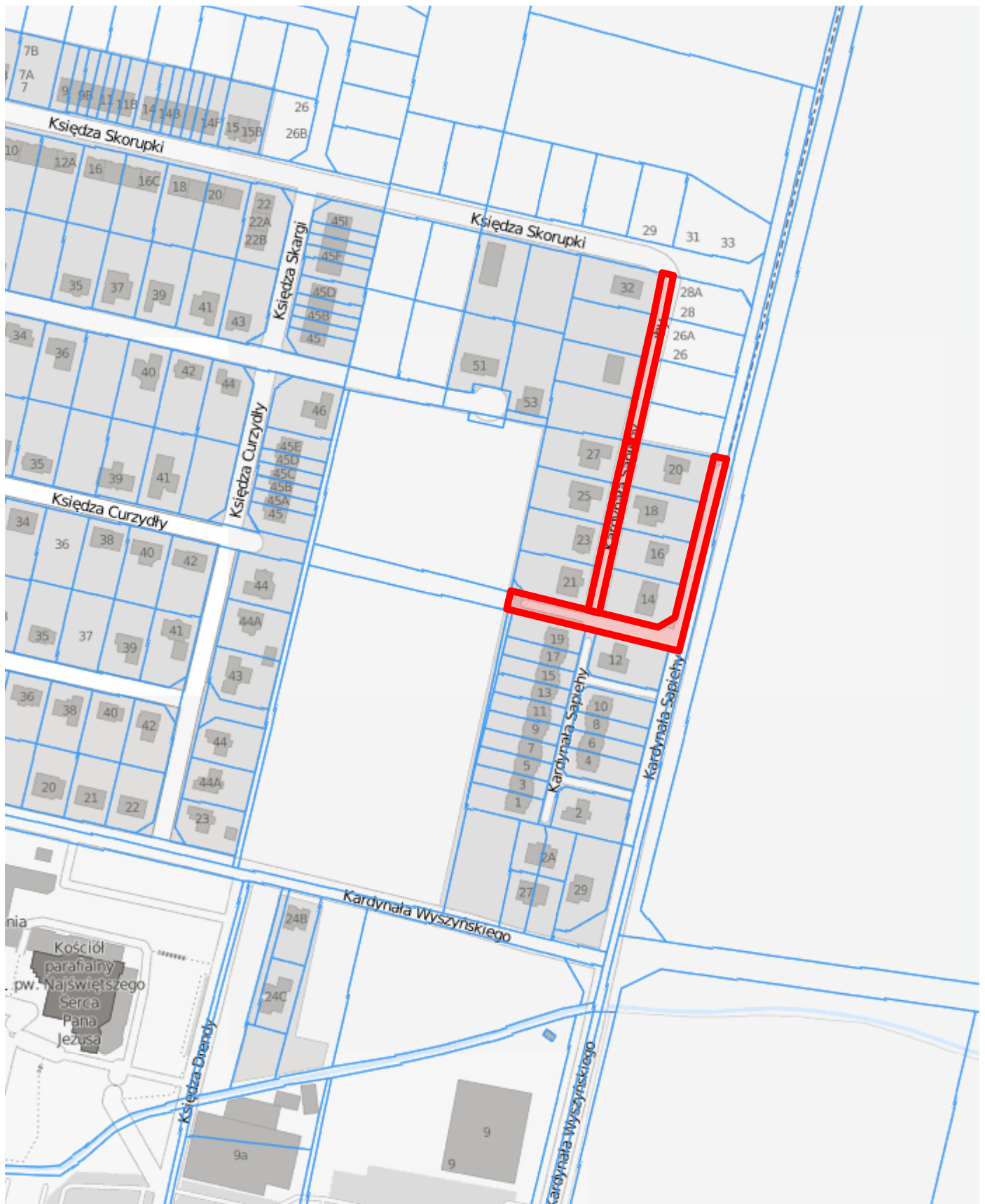

Załącznik nr 6 do uchwały nr XXIV/322/26  
Rady Miejskiej w Kluczborku  
z dnia 29 kwietnia 2026 r.

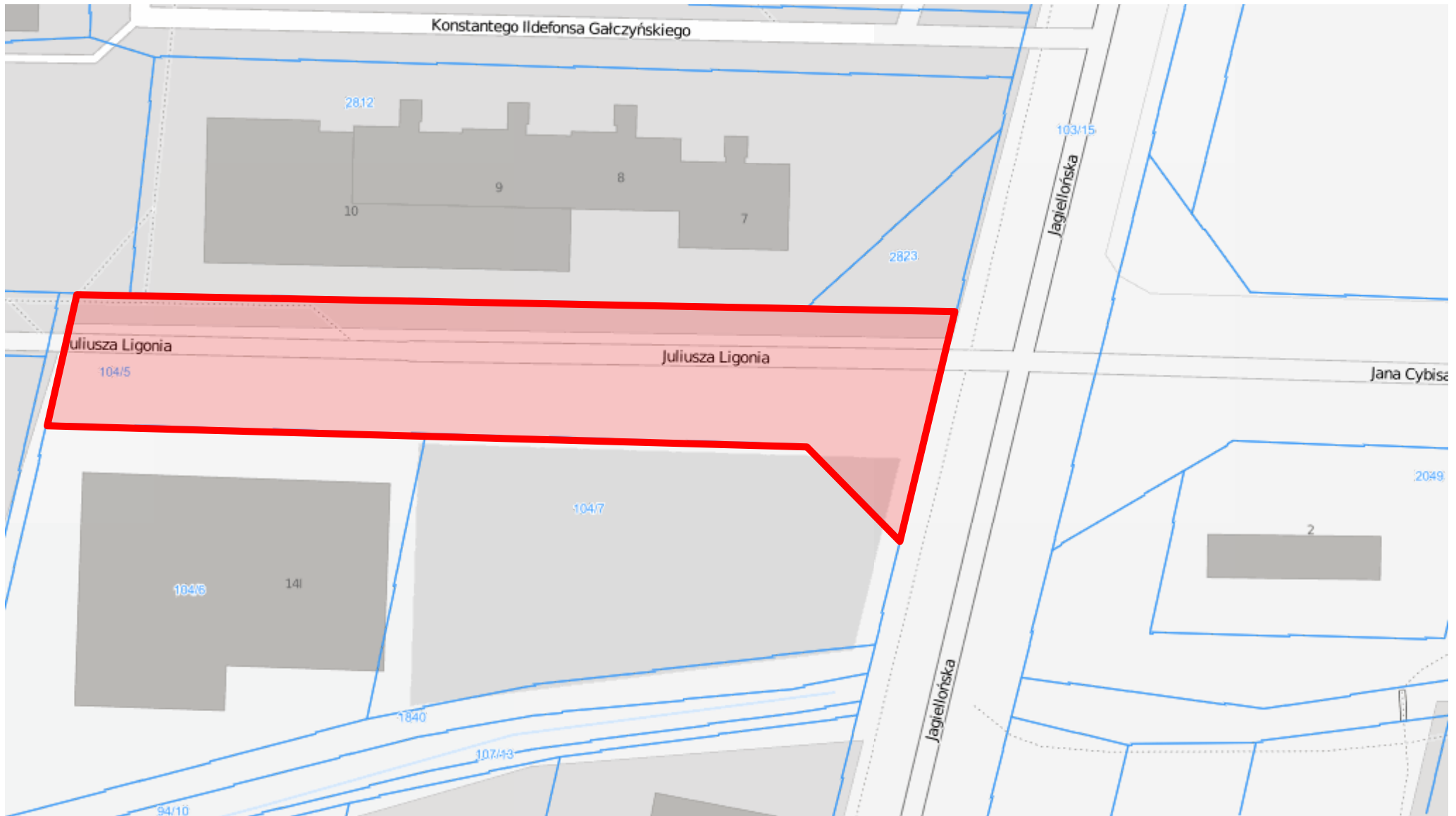



Załącznik nr 7 do uchwały nr XXIV/322/26  
Rady Miejskiej w Kluczborku  
z dnia 29 kwietnia 2026 r.

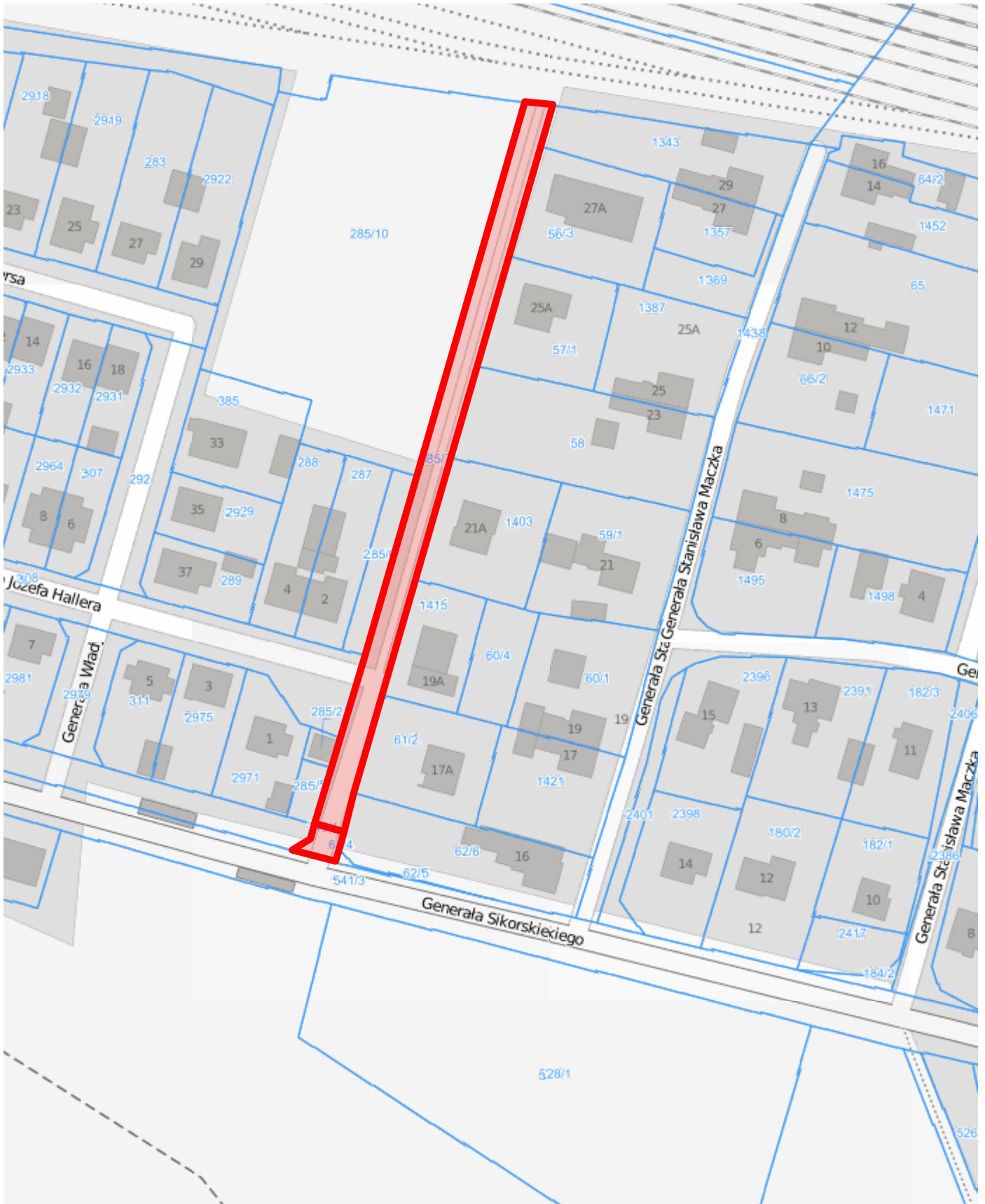

Załącznik nr 8 do uchwały nr XXIV/322/26  
Rady Miejskiej w Kluczborku  
z dnia 29 kwietnia 2026 r.

